LASPRO
CONSULTORES

EXCELENTÍSSIMO SENHOR DOUTOR JUIZ DE DIREITO DA 01ª VARA CÍVEL DA COMARCA DE GUARULHOS DO ESTADO DE SÃO PAULO.

Recuperação Judicial
Autos n° 1027443-57.2016.8.26.0224

LASPRO CONSULTORES LTDA., neste ato representada pelo Dr. **ORESTE NESTOR DE SOUZA LASPRO** nomeada Administradora Administrador Judicial nos autos da Recuperação Judicial requerida por **BRASIMPAR INDÚSTRIA METALÚRGICA - EIRELI** vem, respeitosamente, à presença de Vossa Excelência, com fulcro no artigo 22, II, "a" e "c" da Lei n° 11.101/2005 apresentar **Relatório das Atividades da Recuperanda** referente ao período de **Setembro a Dezembro de 2019.**

Brasil
Rua Major Quedinho, 111 - 18º andar
01050-030 - São Paulo
www.lasproconsultores.com.br
Fone: +55-11-3211-3010
Fax: +55-11-3255-3727

Itália
Edoardo Ricci Avvocati
Via Visconti di Modrone nº 8/10
20122 - Milão
www.edoardoricci.it
Fone: + 39-02 79 47 65
Fax: + 39-02 78 44 97

Este documento é cópia do original, assinado digitalmente por ORESTE NESTOR DE SOUZA LASPRO e Tribunal de Justica do Estado de Sao Paulo, protocolado em 24/03/2020 às 09:44 , sob o número WGRU20701169850
Para conferir o original, acesse o site https://esaj.tjsp.jus.br/pastadigital/pg/abrirConferenciaDocumento.do, informe o processo 1027443-57.2016.8.26.0224 e código 5DC6A58.

LASPRO
CONSULTORES

Sumário

I. INTRODUÇÃO 3
II. DA SITUAÇÃO ECONÔMICO-FINANCEIRA 3
A. Balanço Patrimonial 4
B. Demonstração do Resultado do Exercício 10
C. Funcionários 13
D. Impostos 13
E. Demais Relatórios 14
III. CUMPRIMENTO DO PLANO DE RECUPERAÇÃO JUDICIAL 14
IV. DAS PENDÊNCIAS 14
V. DILIGÊNCIA 16
VI. DA CONCLUSÃO 23
VII. DO ENCERRAMENTO 24

Brasil
Rua Major Quedinho, 111 - 18º andar
01050-030 - São Paulo
www.lasproconsultores.com.br
Fone: +55-11-3211-3010
Fax: +55-11-3255-3727

Itália
Edoardo Ricci Avvocati
Via Visconti di Modrone nº 8/10
20122 - Milão
www.edoardoricci.it
Fone: + 39-02 79 47 65
Fax: + 39-02 78 44 97

Este documento é cópia do original, assinado digitalmente por ORESTE NESTOR DE SOUZA LASPRO e Tribunal de Justica do Estado de Sao Paulo, protocolado em 24/03/2020 às 09:44 , sob o número WGRU20701169850
Para conferir o original, acesse o site https://esaj.tjsp.jus.br/pastadigital/pg/abrirConferenciaDocumento.do, informe o processo 1027443-57.2016.8.26.0224 e código 5DC6A58.

LASPRO
CONSULTORES

I. INTRODUÇÃO

1. A **BRASIMPAR INDÚSTRIA METALÚRGICA EIRELI** está presente no mercado desde 1985, localizada no município de Guarulhos/SP, atuante nos mais diversos segmentos de fixadores, para variados setores, tais como: Indústrias Automotivas, Tratores, Máquinas e Equipamentos Agrícolas, Indústrias Petroquímicas e Petrolíferas, Indústrias Têxteis, Indústrias de Máquinas e Equipamentos, Estruturas Metálicas, Eletrificação, Mineração, Naval, Construção Civil, Siderurgia, Caldeiraria e outros.

2. Em razão dos acontecimentos vivenciados mundialmente nos últimos anos, além de crises específicas, aos 28 de julho de 2016, a empresa foi levada a distribuir o pedido de recuperação judicial, deferido em 12 de agosto de 2016, sendo este publicado no Diário da Justiça Eletrônico do Estado do Estado de São Paulo na data de 16 de agosto de 2016.

3. Em 25 de abril de 2019 foi publicada a decisão homologatória do Plano de Recuperação Judicial.

II. DA SITUAÇÃO ECONÔMICO-FINANCEIRA

4. Cabe observar que a Recuperanda é a responsável pelo fornecimento das informações acerca de suas atividades contempladas neste Relatório, inclusive sob as penas do artigo 171, da Lei nº 11.101/05.

5. A situação operacional é apresentada a partir dos documentos solicitados à Recuperanda conforme: **(A)** Balanço Patrimonial; **(B)** Demonstração do Resultado do Exercício; **(C)** Funcionários, **(D)** Impostos e **(E)** Demais relatórios.

Brasil
Rua Major Quedinho, 111 - 18º andar
01050-030 - São Paulo
www.lasproconsultores.com.br
Fone: +55-11-3211-3010
Fax: +55-11-3255-3727

Itália
Edoardo Ricci Avvocati
Via Visconti di Modrone nº 8/10
20122 - Milão
www.edoardoricci.it
Fone: + 39-02 79 47 65
Fax: + 39-02 78 44 97

Este documento é cópia do original, assinado digitalmente por ORESTE NESTOR DE SOUZA LASPRO e Tribunal de Justica do Estado de Sao Paulo, protocolado em 24/03/2020 às 09:44 , sob o número WGRU20701169850
Para conferir o original, acesse o site https://esaj.tjsp.jus.br/pastadigital/pg/abrirConferenciaDocumento.do, informe o processo 1027443-57.2016.8.26.0224 e código 5DC6A58.

LASPRO
CONSULTORES

6. As informações que seguem foram compiladas dos balancetes mensais de agosto de 2019, já apresentado no relatório anterior, a dezembro de 2019, os quais foram disponibilizados pela Recuperanda.

A. Balanço Patrimonial

7. O ativo total apresentou aumento de 4,6% entre os meses de agosto a novembro de 2019, e redução de 4,8% em dezembro de 2019, atingindo o montante de R$ 8.628.731 (oito milhões, seiscentos e vinte e oito mil, setecentos e trinta e um reais), sendo as rubricas de maior representatividade:

- Os **Outros Créditos** alocados em curto e longo prazo, conjuntamente montam R$ 5.121.411 (cinco milhões, cento e vinte e um mil, quatrocentos e onze reais) e representam 59% dos bens e direitos. No curto prazo, apresentou aumento de 45,6% entre agosto a dezembro, relativo a "Adiantamentos Diversos", sem segregação, perfazendo saldo de R$ 1.387.934 (um milhão, trezentos e oitenta e sete mil, novecentos e trinta e quatro reais), enquanto no longo prazo manteve-se sem movimentação, apresentando montante de R$ 3.733.477 (três milhões, setecentos e trinta e três mil, quatrocentos e setenta e sete reais), dos quais 98% refere-se também a "Adiantamentos Diversos", conforme identificado no balancete contábil de dezembro de 2019.
    - Foi disponibilizada a composição de Adiantamento a fornecedores, com saldo de R$ 149.806 (cento e quarenta e nove mil, oitocentos e seis reais), em dezembro de 2019, mesmo saldo da alínea "Adiantamento a fornecedores".
- Os valores a receber de **Clientes** representam 12% do ativo total de dezembro de 2019, apresentaram redução de 35,7% no período analisado, relativos a recebimento de diversos clientes, totalizando em dezembro de 2019, recebíveis no montante de R$ 1.051.013 (um milhão, cinquenta e um mil e treze reais).

Brasil
Rua Major Quedinho, 111 - 18º andar
01050-030 - São Paulo
www.lasproconsultores.com.br
Fone: +55-11-3211-3010
Fax: +55-11-3255-3727

Itália
Edoardo Ricci Avvocati
Via Visconti di Modrone nº 8/10
20122 - Milão
www.edoardoricci.it
Fone: + 39-02 79 47 65
Fax: + 39-02 78 44 97

Este documento é cópia do original, assinado digitalmente por ORESTE NESTOR DE SOUZA LASPRO e Tribunal de Justica do Estado de Sao Paulo, protocolado em 24/03/2020 às 09:44 , sob o número WGRU20701169850
Para conferir o original, acesse o site https://esaj.tjsp.jus.br/pastadigital/pg/abrirConferenciaDocumento.do, informe o processo 1027443-57.2016.8.26.0224 e código 5DC6A58.

LASPRO CONSULTORES

- Foi disponibilizado o relatório de contas a receber com saldo em 14 de janeiro de 2020, totalizando R$ 1.141.179 (um milhão, cento e quarenta e um mil, cento e setenta e nove reais).

- Representando 20% do ativo total, em dezembro de 2019, os **Estoques** apresentaram constante variação no período analisado, montando R$ 1.750.066 (um milhão, setecentos e cinquenta mil e sessenta e seis reais), estando composto por: 71% de Produtos Acabados e 29% de Matéria-Prima.
  - Foi disponibilizado relatório de estoque, contendo apenas a quantidade (em quilos) dos materiais/produtos estocados, não sendo possível validar o montante escriturado na contabilidade.

8. A rubrica **Disponível** apresentou acréscimo de 207% entre agosto a outubro de 2019, seguido por decréscimo de 65% entre os meses de outubro a dezembro de 2019, atingindo o saldo de R$ 195.806 (cento e noventa e cinco mil, oitocentos e seis reais) em dezembro de 2019, dos quais 51% referem-se a "Aplicações/Poupança" e o restante a "Conta Corrente".

- Foram disponibilizados parcialmente os extratos bancários, conforme abaixo:

Em R$

Bancos	Saldo contábil em 12/2019	Saldo extrato em 12/2019	Diferença
Bradesco c/c 153773-3	36	36	-
Bradesco c/c 153773-3 bloq. Judicial	2.100	N/D	N/D
Itau c/c 52134-9	10.722	10.722	-
Safra c/c 203231	-	-	-
Safra vinculada 9455802	83	83	-
Itau c/c 52134-9 bloq. Judicial	80.753	N/D	N/D
Safra c/c 203231 (bloqueado)	1.444	126	- 1.318
Aplicação Financeira Bradesco	259	N/D	N/D
Poupança Safra	100.409	100.283	- 126
Total	**195.806**	**111.250**	**- 84.556**

N/D - não disponibilizado

Brasil
Rua Major Quedinho, 111 - 18º andar
01050-030 - São Paulo
www.lasproconsultores.com.br
Fone: +55-11-3211-3010
Fax: +55-11-3255-3727

Itália
Edoardo Ricci Avvocati
Via Visconti di Modrone nº 8/10
20122 - Milão
www.edoardoricci.it
Fone: + 39-02 79 47 65
Fax: + 39-02 78 44 97

Este documento é cópia do original, assinado digitalmente por ORESTE NESTOR DE SOUZA LASPRO e Tribunal de Justica do Estado de Sao Paulo, protocolado em 24/03/2020 às 09:44 , sob o número WGRU20701169850
Para conferir o original, acesse o site https://esaj.tjsp.jus.br/pastadigital/pg/abrirConferenciaDocumento.do, informe o processo 1027443-57.2016.8.26.0224 e código 5DC6A58.

LASPRO
CONSULTORES

9. A rubrica **Investimentos**, apresentou aumento de 3,4% no período analisado, encerrando dezembro de 2019, com saldo investido de R$ 67.109 (sessenta e sete mil, cento e nove reais), relativos a consórcio.

10. No **Imobilizado/Intangível** nota-se aumento referente a aquisições de equipamento de informática, no valor de R$ 2.991 (dois mil, novecentos e noventa e um reais) em novembro de 2019, mantendo o saldo de R$ 2.428.336 (dois milhões, quatrocentos e vinte e oito mil, trezentos e trinta e seis reais) até dezembro de 2019, dos quais 99% referem-se aos bens patrimoniais e o restante a "marcas, patentes e direitos de uso de telefone".

11. Ademais, mensalmente vem sendo reconhecida **Depreciações,** encerrando o exercício 2019, com saldo de imobilizado/intangível líquido de R$ 435.492 (quatrocentos e trinta e cinco mil, quatrocentos e noventa e dois reais).

- Foi disponibilizado relatório de bens patrimoniais, condizente com os saldos contábeis apresentados nas alíneas de **Imobilizado** e **Depreciações**.

Em R$

Balanço Patrimonial	ago/19	set/19	out/19	nov/19	dez/19
Ativo	**8.672.261**	**8.721.181**	**9.034.597**	**9.067.959**	**8.628.731**
Circulante	**4.406.353**	**4.463.523**	**4.785.186**	**4.823.726**	**4.392.653**
Disponivel	183.189	397.238	562.490	357.081	195.806
Clientes	1.634.251	1.550.437	1.346.166	1.269.274	1.051.013
Estoque	1.627.495	1.445.638	1.698.770	1.844.355	1.750.066
Impostos a Recuperar	4.121	4.121	4.121	4.121	4.121
Despesa antecipada	4.010	3.936	3.862	3.788	3.713
Outros créditos - AC	953.287	1.062.152	1.169.777	1.345.107	1.387.934
Não Circulante	**4.265.908**	**4.257.658**	**4.249.410**	**4.244.232**	**4.236.078**
Investimentos	64.898	65.435	65.975	66.535	67.109
Outros créditos - ANC	3.733.477	3.733.477	3.733.477	3.733.477	3.733.477
Imobilizado/Intangivel	**467.533**	**458.746**	**449.959**	**444.221**	**435.492**
Bens em uso	*2.425.346*	*2.425.346*	*2.425.346*	*2.428.336*	*2.428.336*
(-) Depreciação	*- 1.957.812*	*- 1.966.600*	*- 1.975.387*	*- 1.984.116*	*- 1.992.844*

Brasil
Rua Major Quedinho, 111 - 18º andar
01050-030 - São Paulo
www.lasproconsultores.com.br
Fone: +55-11-3211-3010
Fax: +55-11-3255-3727

Itália
Edoardo Ricci Avvocati
Via Visconti di Modrone nº 8/10
20122 - Milão
www.edoardoricci.it
Fone: + 39-02 79 47 65
Fax: + 39-02 78 44 97

Este documento é cópia do original, assinado digitalmente por ORESTE NESTOR DE SOUZA LASPRO e Tribunal de Justica do Estado de Sao Paulo, protocolado em 24/03/2020 às 09:44 , sob o número WGRU20701169850
Para conferir o original, acesse o site https://esaj.tjsp.jus.br/pastadigital/pg/abrirConferenciaDocumento.do, informe o processo 1027443-57.2016.8.26.0224 e código 5DC6A58.

LASPRO
CONSULTORES

12. A rubrica com maior representatividade das dívidas totais, reconhecidas em dezembro de 2019, refere-se à **Obrigações Trabalhistas**, perfazendo 43,6% deste, apresentando aumento de 1% entre agosto a novembro de 2019, e redução de 2% em dezembro de 2019, relativos a baixa da provisão de 13º salário (devido ao pagamento realizado no final do exercício) e rescisões, montando saldo devedor de R$ 11.265.041 (onze milhões, duzentos e sessenta e cinco mil e quarenta e um reais), dos quais, R$ 8.558.721 (oito milhões, quinhentos e cinquenta e oito mil, setecentos e vinte e um reais) referem-se a Provisão de Contingência de INSS.

13. Os **Impostos a Recolher** representam 34,5% do total de dívidas constituídas ao final do exercício 2019, apresentando constante aumento nos últimos meses, tendo em dezembro de 2019, o saldo devedor tributário de R$ 8.922.010 (oito milhões, novecentos e vinte e dois mil e dez reais), estando composto da seguinte maneira:

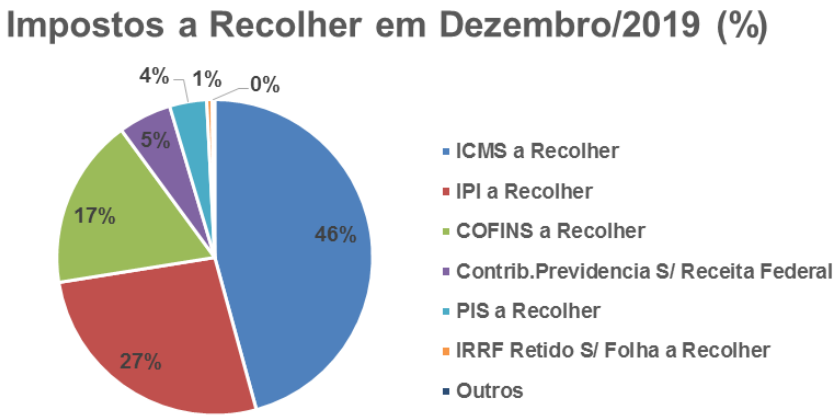

14. As **Outras Obrigações** alocadas em conta de curto e longo prazo, conjuntamente apresentaram redução de 10% no período abrangido por esta análise, somando R$ 1.142.283 (um milhão, cento e quarenta e dois mil, duzentos e oitenta e três reais) em dezembro de 2019.

Brasil
Rua Major Quedinho, 111 - 18º andar
01050-030 - São Paulo
www.lasproconsultores.com.br
Fone: +55-11-3211-3010
Fax: +55-11-3255-3727

Itália
Edoardo Ricci Avvocati
Via Visconti di Modrone nº 8/10
20122 - Milão
www.edoardoricci.it
Fone: + 39-02 79 47 65
Fax: + 39-02 78 44 97

Este documento é cópia do original, assinado digitalmente por ORESTE NESTOR DE SOUZA LASPRO e Tribunal de Justica do Estado de Sao Paulo, protocolado em 24/03/2020 às 09:44 , sob o número WGRU20701169850
Para conferir o original, acesse o site https://esaj.tjsp.jus.br/pastadigital/pg/abrirConferenciaDocumento.do, informe o processo 1027443-57.2016.8.26.0224 e código 5DC6A58.

LASPRO
CONSULTORES

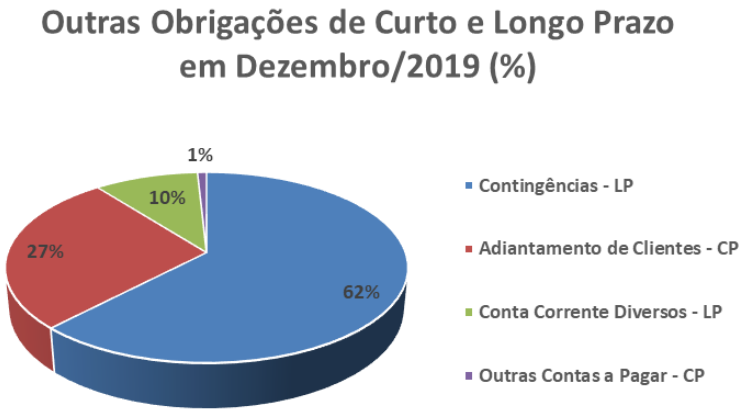

- A maior movimentação ocorreu nas Contingências trabalhistas, redução no montante de R$ 80.000 (oitenta mil reais).

15. Os valores devidos a **Fornecedores**, apresentaram aumento de 38% entre agosto a novembro de 2019, e redução de 32% em dezembro de 2019, totalizando R$ 261.702 (duzentos e sessenta e um mil, setecentos e dois reais) em dezembro de 2019, dos quais, 40% é devido á empresa ACOTUBO, com vencimento para os meses de janeiro e fevereiro de 2020.

- Foi apresentado o relatório de contas a pagar, condizente com o saldo contábil apresentado, com vencimento de janeiro a dezembro de 2020.

16. O **Patrimônio Líquido** apresenta constante decréscimo, detendo saldo negativo de R$ 17.196.963 (dezessete milhões, cento e noventa e seis mil, novecentos e sessenta e três reais) em dezembro de 2019, devido ao prejuízo acumulado de exercícios anteriores a dezembro de 2019, no montante de R$ 17.411.254 (dezessete milhões, quatrocentos e onze mil, duzentos e cinquenta e quatro reais).

Brasil
Rua Major Quedinho, 111 - 18º andar
01050-030 - São Paulo
www.lasproconsultores.com.br
Fone: +55-11-3211-3010
Fax: +55-11-3255-3727

Itália
Edoardo Ricci Avvocati
Via Visconti di Modrone nº 8/10
20122 - Milão
www.edoardoricci.it
Fone: + 39-02 79 47 65
Fax: + 39-02 78 44 97

Este documento é cópia do original, assinado digitalmente por ORESTE NESTOR DE SOUZA LASPRO e Tribunal de Justica do Estado de Sao Paulo, protocolado em 24/03/2020 às 09:44 , sob o número WGRU20701169850
Para conferir o original, acesse o site https://esaj.tjsp.jus.br/pastadigital/pg/abrirConferenciaDocumento.do, informe o processo 1027443-57.2016.8.26.0224 e código 5DC6A58.

LASPRO
CONSULTORES

Em R$

Balanço Patrimonial	ago/19	set/19	out/19	nov/19	dez/19
Passivo	**8.672.261**	**8.721.181**	**9.034.597**	**9.067.959**	**8.628.731**
Circulante	**20.107.574**	**20.484.289**	**20.717.233**	**20.975.813**	**20.769.869**
Fornecedores	280.169	347.402	366.455	385.836	261.702
Impostos a Recolher	8.013.800	8.274.022	8.546.080	8.699.293	8.922.010
Obrigações trabalhistas	11.446.705	11.474.232	11.481.992	11.539.870	11.265.041
Outras Obrigações	366.900	388.633	322.705	350.813	321.116
Não Circulante	**5.135.826**	**5.115.826**	**5.095.826**	**5.075.826**	**5.055.826**
Credores - RJ	4.134.659	4.134.659	4.134.659	4.134.659	4.134.659
Emprestimos	100.000	100.000	100.000	100.000	100.000
Outras Obrigações - PNC	901.167	881.167	861.167	841.167	821.167
Patrimônio Líquido	**- 16.571.139**	**- 16.878.933**	**- 16.778.461**	**- 16.983.680**	**- 17.196.963**
Capital Social	100.000	100.000	100.000	100.000	100.000
Reserva de capital	634.095	634.095	634.095	634.095	634.095
Ajustes de Avaliação Patrimonial	- 519.803	- 519.803	- 519.803	- 519.803	- 519.803
Lucro/Prejuizo Acumulado	- 16.118.661	- 16.118.661	- 16.118.661	- 16.118.661	- 16.118.661
Lucro/Prejuizo do Periodo	**- 666.769**	**- 974.564**	**- 874.092**	**- 1.079.311**	**- 1.292.593**

17. A análise dos **Indicadores de Liquidez** aponta situação insatisfatória:

- O índice **Liquidez Geral** é indicador melhor graduado, onde apresentou variação no período analisado, tendo em dezembro de 2019, disponibilidades e realizáveis em curto e longo prazo suficientes para quitar apenas R$ 0,31 (trinta e um centavos de real) para cada real de dívida constituída.
- Enquanto o índice de **Liquidez Corrente** se fez ainda inferior, montando em dezembro de 2019, apenas R$ 0,21 (vinte e um centavos de real) disponível e realizável em curto prazo para quitar cada real de dívida vincenda em mesmo período.
- Ao desconsideramos os estoques e as despesas antecipadas, o índice de **Liquidez Seca** se faz ainda mais inferior, montando em apenas R$ 0,13 (treze centavos de real) disponível/realizável em curto prazo para quitar cada real de dívida vincenda em mesmo período.

Brasil
Rua Major Quedinho, 111 - 18º andar
01050-030 - São Paulo
www.lasproconsultores.com.br
Fone: +55-11-3211-3010
Fax: +55-11-3255-3727

Itália
Edoardo Ricci Avvocati
Via Visconti di Modrone nº 8/10
20122 - Milão
www.edoardoricci.it
Fone: + 39-02 79 47 65
Fax: + 39-02 78 44 97

Este documento é cópia do original, assinado digitalmente por ORESTE NESTOR DE SOUZA LASPRO e Tribunal de Justica do Estado de Sao Paulo, protocolado em 24/03/2020 às 09:44 , sob o número WGRU20701169850
Para conferir o original, acesse o site https://esaj.tjsp.jus.br/pastadigital/pg/abrirConferenciaDocumento.do, informe o processo 1027443-57.2016.8.26.0224 e código 5DC6A58.

LASPRO
CONSULTORES

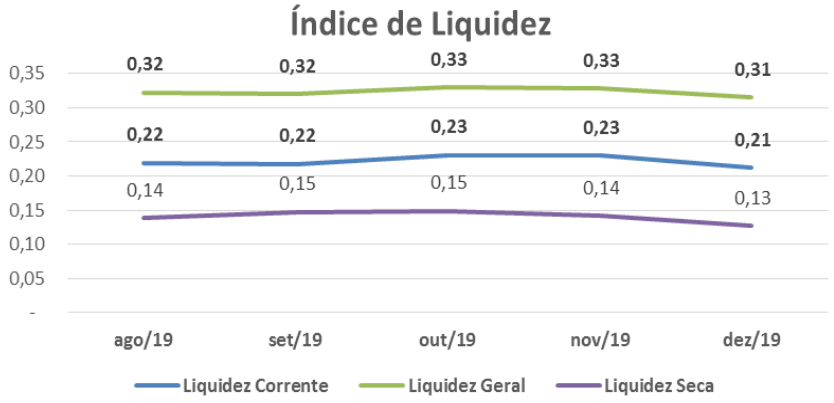

18. O **Endividamento Geral** também apresentou constante variação no período analisado, demonstrando que os passivos estão superiores aos ativos em 199%, ao final do exercício 2019.

Indicadores	ago/19	set/19	out/19	nov/19	dez/19
Endividamento	291%	294%	286%	287%	299%

B. Demonstração do Resultado do Exercício

19. O **Faturamento** dos meses de setembro e outubro de 2019, se fez superior a média do ano de 2019, que foi de de R$ 1.247.644 (um milhão, duzentos e quarenta e sete mil, seiscentos e quarenta e quatro reais), contudo para os meses de novembro e dezembro de 2019, se fez inferior à média do exercício corrente. De forma acumulada para o exercício 2019, o faturamento montou R$ 14.971.729 (catorze milhões, novecentos e setenta e um mil, setecentos e vinte e nove reais).

Brasil
Rua Major Quedinho, 111 - 18º andar
01050-030 - São Paulo
www.lasproconsultores.com.br
Fone: +55-11-3211-3010
Fax: +55-11-3255-3727

Itália
Edoardo Ricci Avvocati
Via Visconti di Modrone nº 8/10
20122 - Milão
www.edoardoricci.it
Fone: + 39-02 79 47 65
Fax: + 39-02 78 44 97

Este documento é cópia do original, assinado digitalmente por ORESTE NESTOR DE SOUZA LASPRO e Tribunal de Justica do Estado de Sao Paulo, protocolado em 24/03/2020 às 09:44 , sob o número WGRU20701169850
Para conferir o original, acesse o site https://esaj.tjsp.jus.br/pastadigital/pg/abrirConferenciaDocumento.do, informe o processo 1027443-57.2016.8.26.0224 e código 5DC6A58.

LASPRO
CONSULTORES

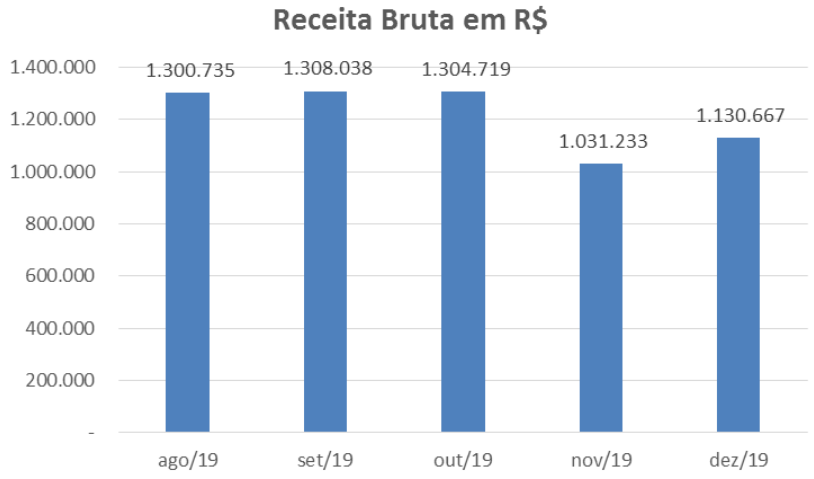

20. O **Custo** de mercadoria vendida perfaz, acumuladamente, de janeiro a dezembro de 2019, R$ 4.458.766 (quatro milhões, quatrocentos e cinquenta e oito mil, setecentos e sessenta e seis reais), correspondendo a 44% da Receita Líquida.

21. As **Despesas Administrativas** representam o maior dispêndio incorrido, ultrapassando a Receita Líquida auferida, e não restando margem para cobrir os demais gastos oriundos da operação, montando acumuladamente de janeiro até dezembro de 2019, o montante de R$ 6.666.409 (seis milhões, seiscentos e sessenta e seis mil, quatrocentos e nove reais).

- Cabe mencionar que nesta rubrica estão alocados os gastos com: pessoal (maior representatividade) e encargos incidentes, prestação de serviços de terceiros, dentre outros.

22. A rubrica **Outras Receitas/Despesas Operacionais**, não apresentou constância no período analisado, relativos a reversão/provisão de “créditos de liquidação duvidosa”, encerrando no exercício corrente acumulando despesas na importância de R$ 4.515,00 (quatro mil, quinhentos e quinze reais).

Brasil
Rua Major Quedinho, 111 - 18º andar
01050-030 - São Paulo
www.lasproconsultores.com.br
Fone: +55-11-3211-3010
Fax: +55-11-3255-3727

Itália
Edoardo Ricci Avvocati
Via Visconti di Modrone nº 8/10
20122 - Milão
www.edoardoricci.it
Fone: + 39-02 79 47 65
Fax: + 39-02 78 44 97

Este documento é cópia do original, assinado digitalmente por ORESTE NESTOR DE SOUZA LASPRO e Tribunal de Justica do Estado de Sao Paulo, protocolado em 24/03/2020 às 09:44 , sob o número WGRU20701169850
Para conferir o original, acesse o site https://esaj.tjsp.jus.br/pastadigital/pg/abrirConferenciaDocumento.do, informe o processo 1027443-57.2016.8.26.0224 e código 5DC6A58.

LASPRO
CONSULTORES

23. As **Receitas/Despesas Não Operacionais – Não Dedutíveis**, encerrou o exercício 2019 acumulando R$ 134.975 (cento e trinta e quatro mil, novecentos e setenta e cinco reais), relativos a multas punitivas e despesas não dedutíveis, sem detalhamento.

24. Devido ao elevado gasto operacional, o resultado auferido, exceto outubro de 2019, que auferiu lucro de R$ 100.472 (cem mil, quatrocentos e setenta e dois reais), foi deficitário, acumulando de janeiro a dezembro de 2019, somando **Resultado** deficitário de R$ 1.292.593 (um milhão, duzentos e noventa e dois mil, quinhentos e noventa e três reais).

Em R$ - Mensal

Demonstração do Resultado:	ago/19	set/19	out/19	nov/19	dez/19	2019
Receita	**1.300.735**	**1.308.038**	**1.304.719**	**1.031.233**	**1.130.667**	**14.971.729**
(-) Deduções	*- 398.295*	*- 417.513*	*- 417.873*	*- 337.899*	*- 407.834*	*- 4.750.404*
Receita Líquida	**902.440**	**890.525**	**886.846**	**693.334**	**722.834**	**10.221.325**
(-) Custo	*- 369.083*	*- 571.407*	*- 172.863*	*- 283.913*	*- 358.877*	*- 4.458.766*
Lucro Bruto	**533.357**	**319.118**	**713.983**	**409.421**	**363.957**	**5.762.559**
Despesas Operacionais	**- 573.193**	**- 609.524**	**- 602.184**	**- 601.526**	**- 561.384**	**- 6.845.328**
(-) Despesas Administrativas	*- 558.793*	*- 591.510*	*- 583.066*	*- 572.737*	*- 563.112*	*- 6.666.409*
(-) Despesas Tributárias	*- 4.533*	*- 9.228*	*- 4.851*	*- 4.559*	*- 5.044*	*- 69.927*
(-) Depreciação - Despesa	*- 8.787*	*- 8.787*	*- 8.788*	*- 8.729*	*- 8.729*	*- 104.476*
Outras Receitas/Despesas Operacionais	*- 1.080*	*- 0*	*- 5.479*	*- 15.501*	*15.501*	*- 4.515*
Resultado Operacional	**- 39.836**	**- 290.406**	**111.799**	**- 192.105**	**- 197.427**	**- 1.082.769**
Resultado Financeiro	**- 6.042**	**- 3.498**	**- 1.367**	**- 5.230**	**- 4.724**	**- 74.850**
(-) Despesa Financeira	*- 8.315*	*- 6.086*	*- 3.973*	*- 5.694*	*- 5.287*	*- 91.815*
Receita Financeira	*2.273*	*2.588*	*2.606*	*464*	*563*	*16.965*
Receitas/Despesas Não Operacionais - Não Dedutíveis	**- 17.880**	**- 13.890**	**- 9.960**	**- 7.885**	**- 11.132**	**- 134.975**
Resultado antes do IRPJ e CSLL	**- 63.759**	**- 307.795**	**100.472**	**- 205.219**	**- 213.283**	**- 1.292.593**
(-) IRPJ e CSLL	*-*	*-*	*-*	*-*	*-*	*-*
Resultado do Periodo	**- 63.759**	**- 307.795**	**100.472**	**- 205.219**	**- 213.283**	**- 1.292.593**

Brasil
Rua Major Quedinho, 111 - 18º andar
01050-030 - São Paulo
www.lasproconsultores.com.br
Fone: +55-11-3211-3010
Fax: +55-11-3255-3727

Itália
Edoardo Ricci Avvocati
Via Visconti di Modrone nº 8/10
20122 - Milão
www.edoardoricci.it
Fone: + 39-02 79 47 65
Fax: + 39-02 78 44 97

Este documento é cópia do original, assinado digitalmente por ORESTE NESTOR DE SOUZA LASPRO e Tribunal de Justica do Estado de Sao Paulo, protocolado em 24/03/2020 às 09:44 , sob o número WGRU20701169850
Para conferir o original, acesse o site https://esaj.tjsp.jus.br/pastadigital/pg/abrirConferenciaDocumento.do, informe o processo 1027443-57.2016.8.26.0224 e código 5DC6A58.

LASPRO CONSULTORES

C. Funcionários

25. Para o período analisado, os representantes da Recuperanda disponibilizaram: folha de pagamento dos funcionários, provisão de 13º salário e férias, recibo de férias (sem assinatura), demonstrativo de rescisões, guias de FGTS e INSS, GFIP e DARF, sem comprovantes de pagamento.

26. O gráfico abaixo demonstra a evolução do quadro de funcionários, do exercício corrente janeiro de 2019 a dezembro de 2019:

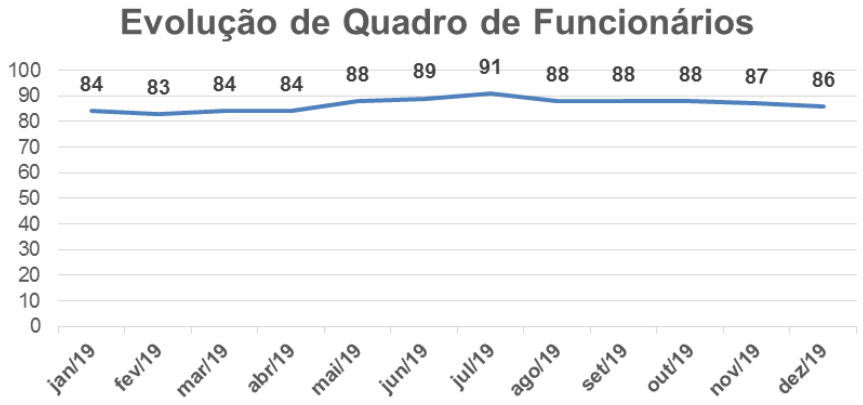

27. No transcorrer do exercício 2019, o quadro de funcionários, tendo aumentado até o mês de julho e constante decréscimo nos meses subsequentes, encerrando dezembro de 2019, com 86 colaboradores.

D. Impostos

28. A Recuperanda disponibilizou a conciliação dos valores em aberto relativos a tributos não pagos, demonstrando a competência de origem.

Brasil
Rua Major Quedinho, 111 - 18º andar
01050-030 - São Paulo
www.lasproconsultores.com.br
Fone: +55-11-3211-3010
Fax: +55-11-3255-3727

Itália
Edoardo Ricci Avvocati
Via Visconti di Modrone nº 8/10
20122 - Milão
www.edoardoricci.it
Fone: + 39-02 79 47 65
Fax: + 39-02 78 44 97

Este documento é cópia do original, assinado digitalmente por ORESTE NESTOR DE SOUZA LASPRO e Tribunal de Justica do Estado de Sao Paulo, protocolado em 24/03/2020 às 09:44 , sob o número WGRU20701169850
Para conferir o original, acesse o site https://esaj.tjsp.jus.br/pastadigital/pg/abrirConferenciaDocumento.do, informe o processo 1027443-57.2016.8.26.0224 e código 5DC6A58.

29. Ademais, para o mês de dezembro de 2019, foram disponibilizados os registros de apuração do IPI, ICMS, e PIS e COFINS, devidamente conciliado com valores contabilizados no período de competência, além dos comprovantes de pagamento de ICMS ST, IRRF, IPTU, e comprovantes de envio de SPED fiscal, GIA e DCTF.

E. Demais Relatórios

30. Foram disponibilizados pela Recuperanda, a posição de empréstimos bancários, montando saldo de R$ 3.004.810,89 (três milhões, quatro mil, oitocentos e dez reais e oitenta e nove centavos), condizente com o saldo contábil apresentado em dezembro de 2019. Tal montante compõe a rubrica Credores RJ.

III. CUMPRIMENTO DO PLANO DE RECUPERAÇÃO JUDICIAL

31. Foram disponibilizados os comprovantes de pagamento da classe I – trabalhista, totalizando pagamentos até janeiro de 2020, de R$ 152.581 (cento e cinquenta e dois mil, quinhentos e oitenta e um reais), equivalente a 13% do saldo devedor, de R$ 1.136.197 (um milhão, cento e trinta e seis mil, cento e noventa e sete reais), conforme abaixo:

Em R$ - atualizado ate 21/01/2020

CREDOR	VALOR APURADO PELO ADMINISTRADOR	TOTAL PAGO ATE 01/2020	SALDO REMANESCENTE
TOTAL CLASSE I - TRABALHISTA	1.136.197	152.581	983.616
TOTAL CLASSE III - QUIROGRAFÁRIO	4.422.209	-	4.422.209
TOTAL CLASSE IV - ME e EPP	22.128	-	22.128
TOTAL	5.580.534	152.581	5.427.953

IV. DAS PENDÊNCIAS

Este documento é cópia do original, assinado digitalmente por ORESTE NESTOR DE SOUZA LASPRO e Tribunal de Justica do Estado de Sao Paulo, protocolado em 24/03/2020 às 09:44 , sob o número WGRU20701169850
Para conferir o original, acesse o site https://esaj.tjsp.jus.br/pastadigital/pg/abrirConferenciaDocumento.do, informe o processo 1027443-57.2016.8.26.0224 e código 5DC6A58.

LASPRO
CONSULTORES

32. Às fls. 25.815/25.816, a Recuperanda apresentou esclarecimentos, quanto aos questionamentos realizada por esta Administradora Judicial:

- Em janeiro de 2019 ocorreu a segregação de R$ 1,2 milhão (um milhão e duzentos mil reais) na rubrica de Adiantamentos Diversos do Ativo Circulante para o Não Circulante. Pede-se pela apresentação da composição do saldo e causas para a segregação.
    - R: "*O valor é referente ao impacto de 2018, a contabilidade transferiu para o longo prazo para melhorar estrutura das demonstrações contábil ao mesmo tempo demonstrando um Ativo circulante com a realidade da empresa, auxiliando em qualquer tipo de analises para uma tomada decisão.*"
- Identificação da origem da Provisão para Contingencia de INSS na importância de R$ 8,6 milhões (oito milhões e seiscentos mil reais).
    - R: "*Foram atualizadas as provisões com base em atualização de relatório jurídico. A dívida referente ao INSS estava distorcida do valor apresentado na contabilidade, com apoio dos advogados que tocam as ações de impostos, se optou em realizar essa provisão para precaver as demonstrações da empresa no futuro.*"
- Em abril de 2019, verificou-se lançamento na rubrica de Ajustes de Avaliação Patrimonial no valor de R$ 519.803 (quinhentos e dezenove mil, oitocentos e três reais). Pede-se pela apresentação da composição do saldo e causas do ajuste.
    - R: "*Esse valor se refere a implantação das provisões das férias e 13 salário. A partir do mês 04/2019 começamos a receber relatórios das provisões e implementa-los.*"
- Foram solicitadas documentações suporte as saídas de caixa, em março de 2019, no valor de R$ 44.855,19 (quarenta e quatro mil, oitocentos e cinquenta e cinco reais, dezenove centavos) referente à adiantamentos e em abril de

Brasil
Rua Major Quedinho, 111 - 18º andar
01050-030 - São Paulo
www.lasproconsultores.com.br
Fone: +55-11-3211-3010
Fax: +55-11-3255-3727

Itália
Edoardo Ricci Avvocati
Via Visconti di Modrone nº 8/10
20122 - Milão
www.edoardoricci.it
Fone: + 39-02 79 47 65
Fax: + 39-02 78 44 97

Este documento é cópia do original, assinado digitalmente por ORESTE NESTOR DE SOUZA LASPRO e Tribunal de Justica do Estado de Sao Paulo, protocolado em 24/03/2020 às 09:44 , sob o número WGRU20701169850
Para conferir o original, acesse o site https://esaj.tjsp.jus.br/pastadigital/pg/abrirConferenciaDocumento.do, informe o processo 1027443-57.2016.8.26.0224 e código 5DC6A58.

2019, no valor de R$ 100.000,00 (cem mil reais) pagos ao fornecedor CREDITUN, e no mais, extratos bancários de junho a agosto de 2019.

- R: *Adiantamento em 31/03/2019, valor de R$ 44.855,19. "Refere-se a pagamento de comissões a funcionários e outros, conforme planilha em anexo. Adiantamento valor de R$ 100.000,00. Pagamento referente a Creditum REC. Cred e INV. LTDA., conforme planilha em anexo."*

- Em análise a planilha anexada nos autos, verificou-se lançamentos entre as datas 02/01/2018 a 31/12/2018, sendo que os adiantamentos por ora questionados, referem-se ao período de 03/2019 e 04/2019.
  - *Foram disponibilizados os extratos de setembro a dezembro de 2019, até a finalização deste relatório.*

V. DILIGÊNCIA

Data: 17/10/19
Local: Escritório e Fábrica - Rua Amélia Lago, nr. 200 – CEP. 07031-190 – Bairro Ponte Grande - Guarulhos – SP.
Responsável: Sr. José Felício Brunetto
Preposto: Pedro Roberto da Silva

33. O Sr. José Felício Brunetto, sócio proprietário, esclareceu que a empresa está com a produção em elevação e pagando as parcelas referentes ao Cumprimento do Plano de Recuperação Judicial, relativos a Classe I – Trabalhista.

34. No momento, a Recuperanda conta com 87 (Oitenta e sete) funcionários e os salários estão em dia, estando o faturamento mensal em torno de R$. 1.200.000 (um milhão e duzentos mil reais) ao mês.

Este documento é cópia do original, assinado digitalmente por ORESTE NESTOR DE SOUZA LASPRO e Tribunal de Justica do Estado de Sao Paulo, protocolado em 24/03/2020 às 09:44 , sob o número WGRU20701169850
Para conferir o original, acesse o site https://esaj.tjsp.jus.br/pastadigital/pg/abrirConferenciaDocumento.do, informe o processo 1027443-57.2016.8.26.0224 e código 5DC6A58.

LASPRO
CONSULTORES

Visão da Empresa

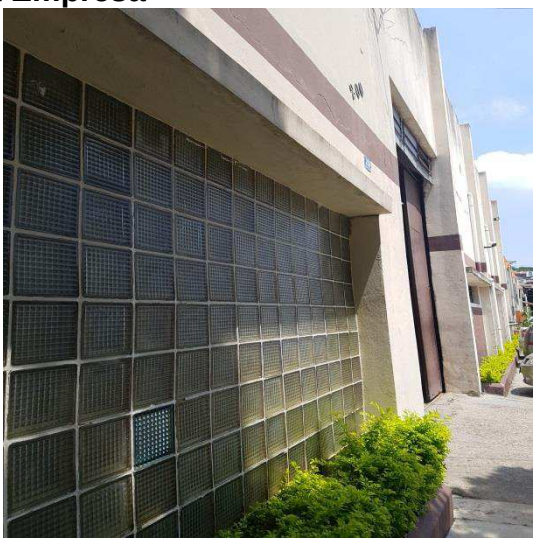

Recepção

Brasil
Rua Major Quedinho, 111 - 18º andar
01050-030 - São Paulo
www.lasproconsultores.com.br
Fone: +55-11-3211-3010
Fax: +55-11-3255-3727

Itália
Edoardo Ricci Avvocati
Via Visconti di Modrone nº 8/10
20122 - Milão
www.edoardoricci.it
Fone: + 39-02 79 47 65
Fax: + 39-02 78 44 97

Este documento é cópia do original, assinado digitalmente por ORESTE NESTOR DE SOUZA LASPRO e Tribunal de Justica do Estado de Sao Paulo, protocolado em 24/03/2020 às 09:44 , sob o número WGRU20701169850
Para conferir o original, acesse o site https://esaj.tjsp.jus.br/pastadigital/pg/abrirConferenciaDocumento.do, informe o processo 1027443-57.2016.8.26.0224 e código 5DC6A58.

LASPRO
CONSULTORES

Sala de Reunião

Financeiro

Recursos Humanos

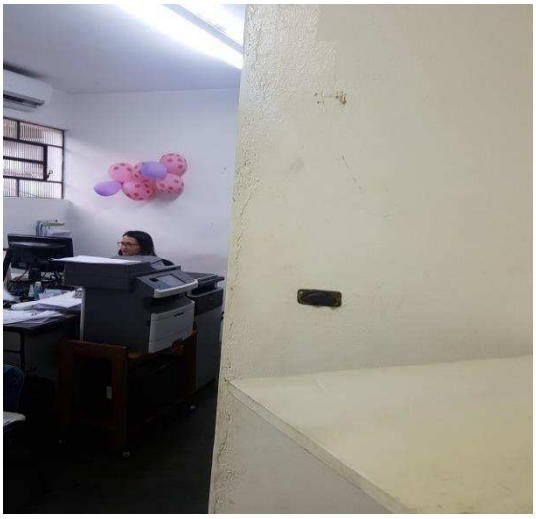

Departamento Comercial

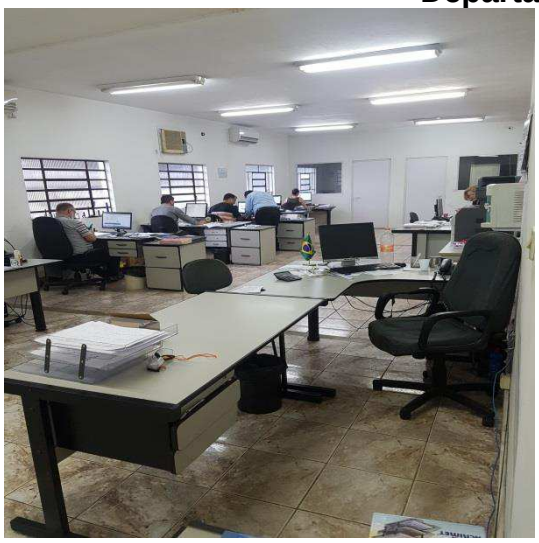

Brasil
Rua Major Quedinho, 111 - 18º andar
01050-030 - São Paulo
www.lasproconsultores.com.br
Fone: +55-11-3211-3010
Fax: +55-11-3255-3727

Itália
Edoardo Ricci Avvocati
Via Visconti di Modrone nº 8/10
20122 - Milão
www.edoardoricci.it
Fone: + 39-02 79 47 65
Fax: + 39-02 78 44 97

Este documento é cópia do original, assinado digitalmente por ORESTE NESTOR DE SOUZA LASPRO e Tribunal de Justica do Estado de Sao Paulo, protocolado em 24/03/2020 às 09:44 , sob o número WGRU20701169850
Para conferir o original, acesse o site https://esaj.tjsp.jus.br/pastadigital/pg/abrirConferenciaDocumento.do, informe o processo 1027443-57.2016.8.26.0224 e código 5DC6A58.

LASPRO
CONSULTORES

Segurança do Trabalho

Sala de Espera

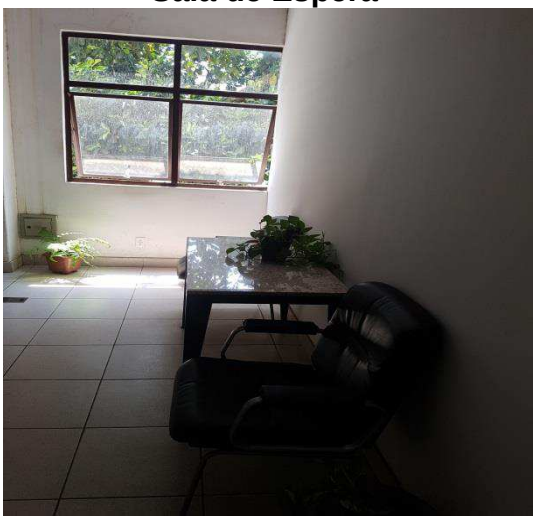

Entrada / Saída

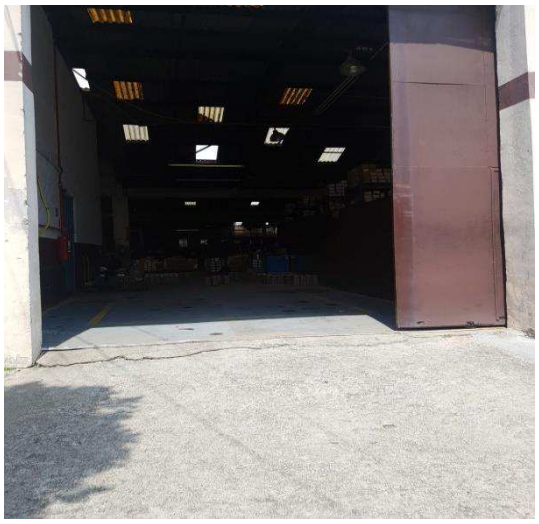

Registrador de Ponto

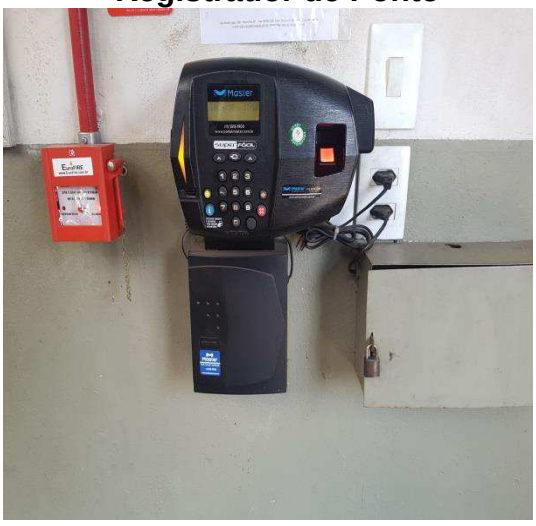

Matéria-prima

Brasil
Rua Major Quedinho, 111 - 18º andar
01050-030 - São Paulo
www.lasproconsultores.com.br
Fone: +55-11-3211-3010
Fax: +55-11-3255-3727

Itália
Edoardo Ricci Avvocati
Via Visconti di Modrone nº 8/10
20122 - Milão
www.edoardoricci.it
Fone: + 39-02 79 47 65
Fax: + 39-02 78 44 97

Este documento é cópia do original, assinado digitalmente por ORESTE NESTOR DE SOUZA LASPRO e Tribunal de Justica do Estado de Sao Paulo, protocolado em 24/03/2020 às 09:44 , sob o número WGRU20701169850
Para conferir o original, acesse o site https://esaj.tjsp.jus.br/pastadigital/pg/abrirConferenciaDocumento.do, informe o processo 1027443-57.2016.8.26.0224 e código 5DC6A58.

LASPRO
CONSULTORES

Produção

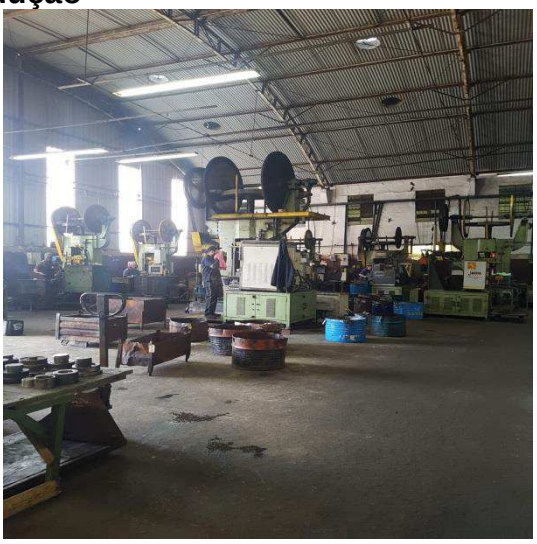

Brasil
Rua Major Quedinho, 111 - 18º andar
01050-030 - São Paulo
www.lasproconsultores.com.br
Fone: +55-11-3211-3010
Fax: +55-11-3255-3727

Itália
Edoardo Ricci Avvocati
Via Visconti di Modrone nº 8/10
20122 - Milão
www.edoardoricci.it
Fone: + 39-02 79 47 65
Fax: + 39-02 78 44 97

Este documento é cópia do original, assinado digitalmente por ORESTE NESTOR DE SOUZA LASPRO e Tribunal de Justica do Estado de Sao Paulo, protocolado em 24/03/2020 às 09:44 , sob o número WGRU20701169850
Para conferir o original, acesse o site https://esaj.tjsp.jus.br/pastadigital/pg/abrirConferenciaDocumento.do, informe o processo 1027443-57.2016.8.26.0224 e código 5DC6A58.

LASPRO
CONSULTORES

Embalagens

Caminhão para Carregamento

Brasil
Rua Major Quedinho, 111 - 18º andar
01050-030 - São Paulo
www.lasproconsultores.com.br
Fone: +55-11-3211-3010
Fax: +55-11-3255-3727

Itália
Edoardo Ricci Avvocati
Via Visconti di Modrone nº 8/10
20122 - Milão
www.edoardoricci.it
Fone: + 39-02 79 47 65
Fax: + 39-02 78 44 97

Este documento é cópia do original, assinado digitalmente por ORESTE NESTOR DE SOUZA LASPRO e Tribunal de Justica do Estado de Sao Paulo, protocolado em 24/03/2020 às 09:44 , sob o número WGRU20701169850
Para conferir o original, acesse o site https://esaj.tjsp.jus.br/pastadigital/pg/abrirConferenciaDocumento.do, informe o processo 1027443-57.2016.8.26.0224 e código 5DC6A58.

LASPRO
CONSULTORES

Peças para serem Embaladas

Expedição

Estoque

Brasil
Rua Major Quedinho, 111 - 18º andar
01050-030 - São Paulo
www.lasproconsultores.com.br
Fone: +55-11-3211-3010
Fax: +55-11-3255-3727

Itália
Edoardo Ricci Avvocati
Via Visconti di Modrone nº 8/10
20122 - Milão
www.edoardoricci.it
Fone: + 39-02 79 47 65
Fax: + 39-02 78 44 97

Este documento é cópia do original, assinado digitalmente por ORESTE NESTOR DE SOUZA LASPRO e Tribunal de Justica do Estado de Sao Paulo, protocolado em 24/03/2020 às 09:44 , sob o número WGRU20701169850
Para conferir o original, acesse o site https://esaj.tjsp.jus.br/pastadigital/pg/abrirConferenciaDocumento.do, informe o processo 1027443-57.2016.8.26.0224 e código 5DC6A58.

LASPRO
CONSULTORES

Estacionamento

Preposto: Pedro Roberto da Silva

VI. DA CONCLUSÃO

35. Através da análise dos documentos contábeis-financeiros disponibilizados do período analisado, verifica-se pequena redução nos índices de liquidez, e pequeno aumento no endividamento, mantendo em maior parte prejuízos mensais, decorrente do elevado gastos com despesas administrativas, sendo os gastos com pessoal, o de maior representatividade.

Brasil
Rua Major Quedinho, 111 - 18º andar
01050-030 - São Paulo
www.lasproconsultores.com.br
Fone: +55-11-3211-3010
Fax: +55-11-3255-3727

Itália
Edoardo Ricci Avvocati
Via Visconti di Modrone nº 8/10
20122 - Milão
www.edoardoricci.it
Fone: + 39-02 79 47 65
Fax: + 39-02 78 44 97

Este documento é cópia do original, assinado digitalmente por ORESTE NESTOR DE SOUZA LASPRO e Tribunal de Justica do Estado de Sao Paulo, protocolado em 24/03/2020 às 09:44 , sob o número WGRU20701169850
Para conferir o original, acesse o site https://esaj.tjsp.jus.br/pastadigital/pg/abrirConferenciaDocumento.do, informe o processo 1027443-57.2016.8.26.0224 e código 5DC6A58.

LASPRO
CONSULTORES

VII. DO ENCERRAMENTO

36. A Administradora Judicial informa que toda a documentação verificada para a elaboração do presente relatório encontra-se a disposição dos interessados, mediante agendamento prévio.

37. Sendo o que tinha para o momento, este Administrador Judicial se coloca a inteira disposição de Vossa Excelência, dos nobres advogados da Recuperanda, dos credores, bem como do ilustre representante do Ministério Público para quaisquer esclarecimentos que se façam necessários.

São Paulo, 22 de março de 2020.

LASPRO CONSULTORES LTDA.
Administradora Judicial
Oreste Nestor de Souza Laspro
OAB/SP nº 98.628

Brasil
Rua Major Quedinho, 111 - 18º andar
01050-030 - São Paulo
www.lasproconsultores.com.br
Fone: +55-11-3211-3010
Fax: +55-11-3255-3727

Itália
Edoardo Ricci Avvocati
Via Visconti di Modrone nº 8/10
20122 - Milão
www.edoardoricci.it
Fone: + 39-02 79 47 65
Fax: + 39-02 78 44 97

Este documento é cópia do original, assinado digitalmente por ORESTE NESTOR DE SOUZA LASPRO e Tribunal de Justica do Estado de Sao Paulo, protocolado em 24/03/2020 às 09:44 , sob o número WGRU20701169850
Para conferir o original, acesse o site https://esaj.tjsp.jus.br/pastadigital/pg/abrirConferenciaDocumento.do, informe o processo 1027443-57.2016.8.26.0224 e código 5DC6A58.